＜谷村第二小学校のあゆみ＞

明治　６年１１月　法能学校開設（明治５年　学制公布）

８年　９月　三吉学校と改称
３０年　５月　校舎新設
大正　９年　４月　高等科併設
　　三吉尋常小学校と改称
昭和１６年　４月　国民学校令により
　　三吉国民学校と改称

２２年　４月　学制改正により
　　谷村第二小学校と改称
２９年　９月　現在地に校舎新築
　　１０日を学校創立記念日に制定

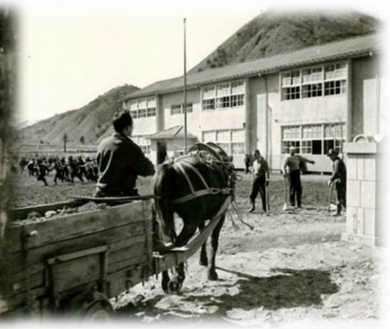

昭和４６年　３月　指定統計優良校として文部大臣表彰を受ける

５４年　８月　プール完成

５７年　７月　校旗樹立
６０年　４月　新校舎完成竣工式

６２年１１月　三恵園完成
平成　７年　２月　学校前横断信号完成

１１年１０月　学校保健統計調査文部大臣表彰

平成１２年　２月　金銭教育研究発表
　　１３年　４月　屋内運動場落成

１５年　９月　学校評議員制度発足
１６年　２月　外部評価実施
１７年　４月　サポートティーチャー実施
１８年　５月　ＳＡＴ実施
　　８月　校舎全面改修工事

２５年１２月　学校前信号移設
２６年　３月　プール改修工事
２６年　４月「レクで学校丸ごと元気
　　アップ！事業」指定校
２８年　３月　体育館南側駐車場舗装工事
　　水路工事
３０年１２月　校内無線ＬＡＮ完備
令和　元年１２月　普通教室エアコン完備
　　２年　４月　体育館南側駐車場整備
　　３年　２月　体育館緞帳修繕
　　３年　３月　ｷﾞｶﾞｽｸｰﾙ校内無線ＬＡＮ完備

令和　５年１０月　１５０周年記念行事